

1

Şeffaf tüpte 1 adet mavi boğaz sürüntüsü

1 adet şeffaf poşet

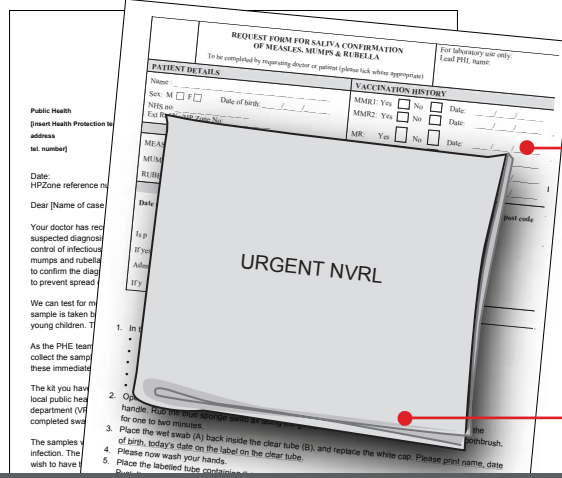
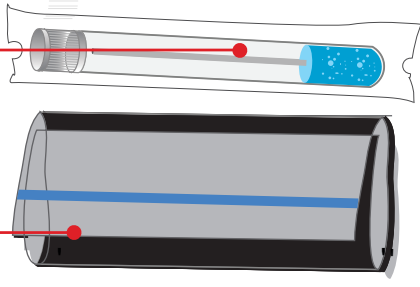

İstek formu

URGENT NVRL
(ACIL ULUSAL
VİRÜS REFERANS
LABORATUVARI)
etiketli polietilen
zarf

İçindekiler

2

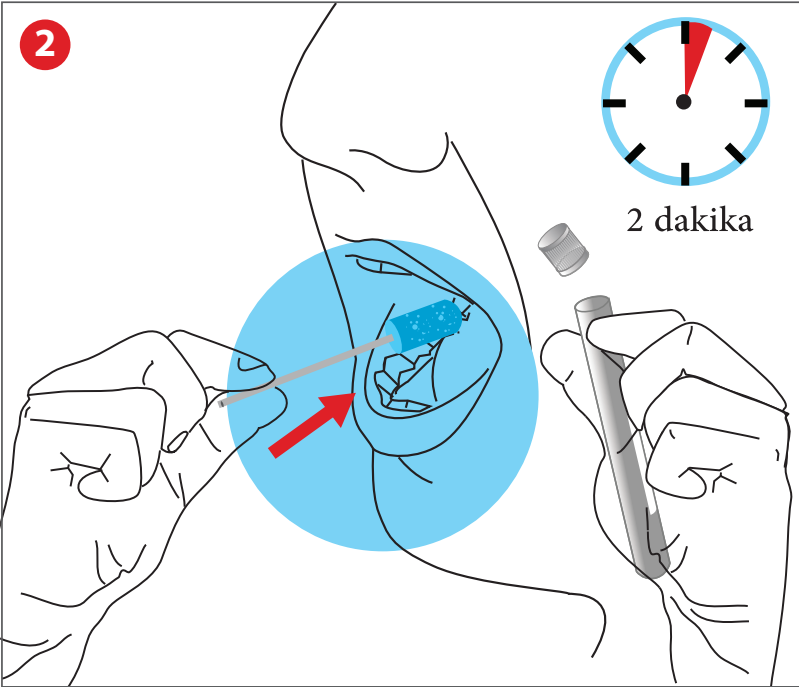

2 dakika

Mavi boğaz sürüntüsünü paketten çıkarın.
Mavi boğaz sürüntüsünü diş eti çizgisi boyunca 2 dakika ovalayın.

3

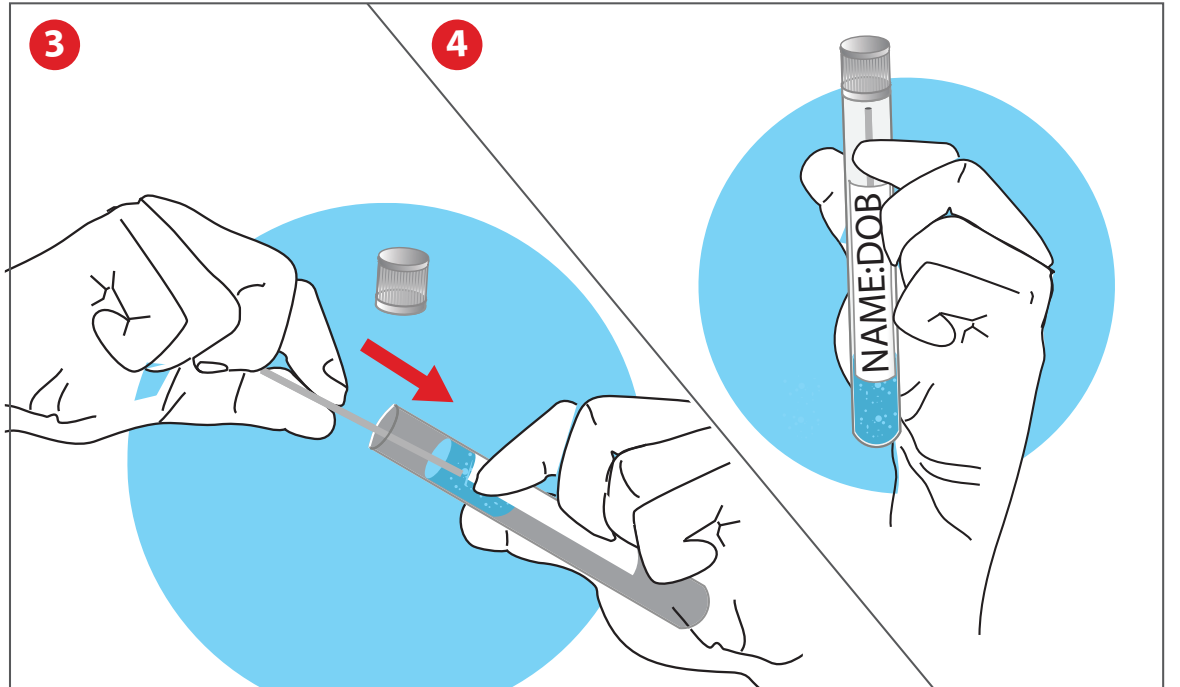

Islak boğaz sürüntüsünü tekrar şeffaf tüpün içine yerleştirin ve kapağ değiştirin.
Üzerine hastanın adını, doğum tarihini ve bugünün tarihini yazın.

5

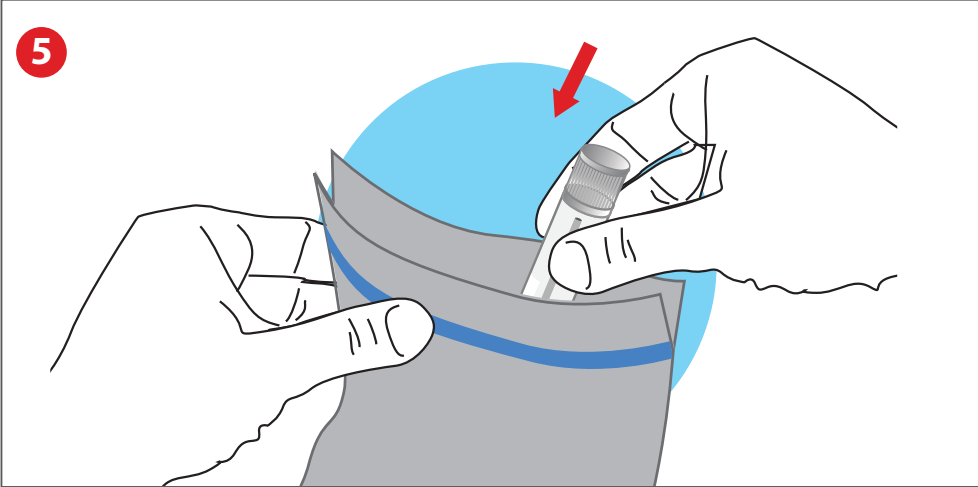

Tüpü şeffaf poşetin içine yerleştirin.
Havayı dışarıya itin ve kapatın.

6

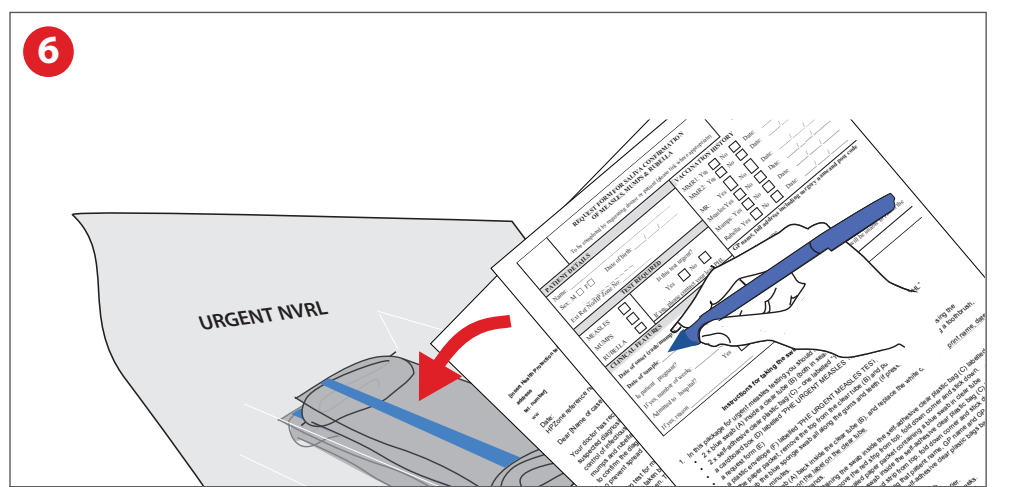

Talep formunu kontrol edin ve doldurun.
Talep formunu ve poşeti zarfa koyun.

7

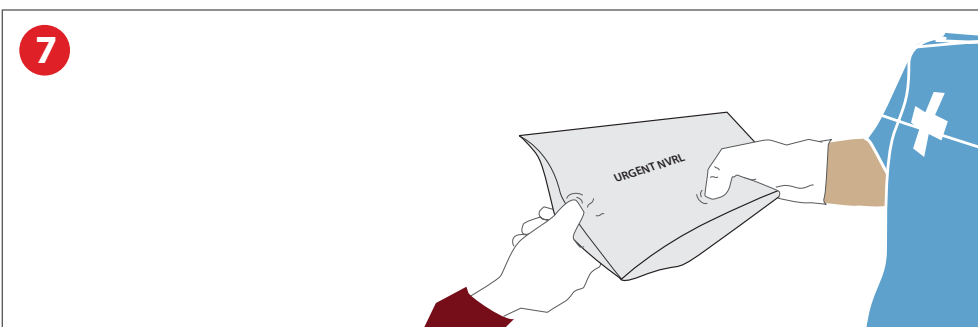

Kuryeye veya sağlık uzmanına iade edin.